Lachen reinigt die Zähne.

Theater Duo Fischbach

Programm 2020/21

Küssnacht am Rigi

13. Saison! Noch mehr Perlen der Klein- und Gross-Kunst – noch mehr „Stars“ – noch mehr Zuschauer …

www.duofischbach.ch

11./12.9.20 20 h ROB SPENCE/BEST OF TOUR

Es erwartet Sie eine auserlesene Mischung der grössten Lacher, ausgefallensten Figuren und spektakulärsten Tanzeinlagen. Der Meister der Physical Comedy wird Sie mit vollem Körpereinsatz in seinen Bann ziehen. 42.-/37.-

19.9. 20 h MICHEL GAMMENTHALER BLöFF Comedy & Schwindel

Der Mensch ist überinformiert und hat trotzdem keine Ahnung von gar nichts. Was bleibt anderes übrig als der gute, alte Blöff? Wir schummeln und schwindeln, manipulieren und blöffen uns durch eine Welt, in der gilt: Schein ist mehr als Sein. Selten wird man so gentlemanlike und witzig über den Tisch gezogen. 42.-/37.-

25.9. 20 h Weniger ist mehr?! - Ma chom, hör au uff!

Sergio Sardella sieht sich als Personaltrainer, denn er trainiert die Bauchmuskeln des Besuchers! Wie gewohnt beobachtet und behandelt er den täglichen Wahn in Absurdistan. Der Sinn und Unsinn des normalen Alltags steht im Fokus. Sergio Sardella reisst das Publikum aus dem Leben und hält den Spiegel vor. 35.-/30.-

27.9. 18 h Kieran Goss & Annie Kinsella

Der irische Singer/Songwriter Kieran Goss und die Sängerin Annie Kinsella haben letztes Jahr ihr erstes Duo-Album 'Oh, the Starlings' veröffentlicht und präsentieren dieses im Rahmen einer Europatour. Ein Konzert, das Sie mit seiner ehrlichen Schönheit bewegen wird. 35.-/30.-

3.10. 20 h MIDLIFE BURNOUT – Stand-Up Poetry Soloprogramm

Mit dem Bündner Slam Poeten Jachen Wehrli. Midlife Burnout ist, wenn man(n) zu erschöpft für den zweiten Frühling ist! Burnout, Depression und Familienvater dreier pubertierender Kinder! Probleme und Situationen eines Ü40 Mannes. Die Bühne als Therapiezentrum und der Saal das Sitzungszimmer der Selbsthilfegruppe! 25.-/20.-

8.10. 20 h Daniel Kalman Zauberkunst «Magie der Träume»

Zauberkunst der Extraklasse. Er verblüfft das Publikum mit seinen unglaublichen Phänomenen und witzigen Zaubereien für alle Generationen. Mit seinen 29 Jahren gehört er zu den jüngsten Zauberkünstlern der Schweiz. 38.-/33.-

10.10 20 h Jester's Quest Acoustic Rock / Pop / Storytelling

Mit seinem Mix aus Musik und Storytelling geht das Musikprojekt JESTER'S QUEST bewusst neue Wege. In zwölf Songs und dazugehörigen Geschichten wird die Reise des Protagonisten JESTER erzählt, der sich auf einer abenteuerlichen Reise und der Suche nach dem Sinn des Lebens befindet. 35.-/30.-

14.10 20 h ABSCHWEIFER Ein amüsanter Gedankentrip

Von und mit Christof Wolfisberg (50 % von OHNE ROLF). Er schafft Realitäten in der Realität, nimmt sein Skript beim Wort und führt sich selbst und das Publikum gleich mehrfach in die Irre. Ein Kopfkino-Abend übers Abschweifen und die Unmöglichkeit, das Leben zu planen. 30.-/25.-

17.10 20 h Adrian Stern, Frölein Da Capo, Roman Riklin & Daniel Schaub SGT. PEPPER - EIN MUNDARTABEND

1967 veröffentlichten die Beatles das Album «Sgt. Pepper's Lonely Hearts Club Band». Das Secondhand Orchestra lässt das legendäre Werk neu aufleben. Dazu gemischt werden eigene Lieder und audiovisuelle Beiträge von Radiolegende FM François Mürner. 70.-/65.-

25.10. 18 h Philipp Fankhauser UNPLUGGED 2020

Musik unverfälscht und hautnah erleben – ganz exklusiv und wie zu Gast bei Freunden! Kaum verstärkt und akustisch gespielt erhält der bekannte Fankhauser-Sound ein neues Klangbild. Er begeistert in einem neuen Gewand und seine Stimme ist imposanter denn je! 52.-/47.-

30.10. 20 h LILLY MARTIN & BAND

Die New Yorkerin Lilly Martin stammt aus einer kubanischen Musikerfamilie und ist im Künstlerviertel Greenwich Village aufgewachsen. Mit ihrer unverkennbaren Stimme und ihrer packenden Bühnenpräsenz begeistert sie immer wieder die Besucher ihrer Shows. 40.-/35.-

8.11. 18 h Rüdiger Hoffmann mit „alles MEGA“

Versprochen: ab jetzt ist alles MEGA. Ob Partnerschaft, Power-Diät, Pärchenclub oder Pubertät: Rüdiger Hoffmann geht dahin, wo es weh tut. Und zwar vor Lachen. Ein Mann, der langsamer redet als sein Schatten. Scheitern als Schicksal und Chance: Hoffmann wird Ihr Leben verändern – einen ganzen Abend lang. 75.-/70.-

13.11. 20 h FRISCH'S TELL – wie es wirklich war. Walter Sigi Arnold und Beat Föllmi

Ein Vorleser auf Tournee liest Max Frischs „Wilhelm Tell für die Schule“. Er hat als Begleiter einen Kenner der Geschichte und der Gegend dabei und wird von einem Musiker unterstützt. Der Text von Max Frisch ist eine grossartige Satire. Eine kluge, witzige und überraschende Sicht auf den Tell-Mythos. 35.-/30.-

20.11. 20 h Weibel / Weiss „Im Fluss“

Mit Witz und Ironie entführen die beiden ihr Publikum in den Fluss des Lebens. Christian Weiss mit seinen poetisch-satirischen Liedern, Ralph Weibel mit seinen skurril-schwarzhumorigen Texten. Sie werden zum Rettungsring, der sicher über das von Liebeskummer, Altersbeschwerden und Helene Fischer erodierte Flussbett trägt. 35.-/30.-

27.11. 20 h Walther Lietha mit Rezital

„Ich halte Walter Lietha für den vermutlich poetischsten und ekstatischsten Sänger der Schweiz.“ Linard Bardill, Musiker. „Ich möchte probieren, einmal die Leute so zu berühren wie Walter Lietha mich damals als 16-Jähriger, verlorener Jugendlicher berührt hat“ Stephan Eicher, Musiker. 35.-/30.-

6.12. 18 h DIE ZWILLINGE – Das eineiige Comedy-Duo mit COPY PASTE

Copy Paste, das erste Bühnenprogramm des preisgekrönten Comedy-Duos «Die Zwillinge», zeigt alle Facetten des Zwillinglebens, auch solche die man gar nicht wissen möchte. Sie brechen auf der Bühne ganz bewusst aus ihrem Doppel-Dasein aus und schlüpfen in urkomische Rollen. Rasant, wortgewandt und mitunter rabenschwarz. Zum doppelt Totlachen! 30.-/25.-

11.12. 20 h RIKLIN & SCHAUB WAS WÄRE WENN – Ein Liederabend im Konjunktiv

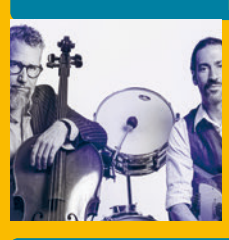

Die beiden Songwriter und Ex-Mitglieder von HEINZ DE SPECHT stellten sich die Frage WAS WÄRE, WENN sie zu zweit auf die Bühne zurückkehren würden? Aber WAS WÄRE, WENN sie sich dabei als Liebhaber von Katzen-Videos outen, einen Indianer-Tanz aufführen und einen Mord aufklären würden? 35.-/30.-

17.12. 20 h Veri Rück-Blick 2020

Ein kabarettistisches Resümee. Hamsterer, boulevardgebildete Virusexperten und peinliche Politlaferis: Veri lässt ihnen die Hosen runter und entlarvt ihr wahres Gesicht. Schliesslich müssen überhebliche Wahlverlierer und versenkte Wirtschaftskapitäne mit dem gebührenden Spott verabschiedet werden. 35.-/30.-

20.12. 18 h Marc Sway aka Johnny Marroni (Storyteller Konzert, unplugged)

Die verrückte Familie Marroni mit ihrer verrückten Weihnachtsgeschichte Lieder, Geschichten und Situationskomik zeichnen einen Abend mit Johnny Marroni und seinen Freunden aus. Er und seine Mitmusiker improvisieren was das Zeug hält rund um die Adventsgeschichte, sodass sich das Publikum vor Lachen kaum erholt. 45.-/40.-

8.1.21 / 9.1. (Option) jeweils 20 h Die Exfreundinnen – SEKTe –

Finden Sie mit den Exfreundinnen den Weg zum Glück: Garantiert und sofort. Kommen Sie zu uns in die Sekte. Wir machen Party! Wir bieten Seelenwanderungen über den Gotthard, Feelgood- Hymnen zum Mitsingen, Scheinheilungen mit Gratiskrücken und eine Live-Wiedergeburt. Garantiert unheilig. Prost! 40.-/35.-

15.1. 20 h Nina Dimitri & Silvana Gargiulo „Il Disastro“

Mit ihrem 3. Programm glänzen Clownin Silvana und Sängerin & Musikerin Nina, die Tochter des grossen Clowns, gemeinsam auf den Bühnen. Zum Inhalt sei so viel verraten: Eine Amnesie stellt alles auf den Kopf. Nachdem die Erinnerungen sich nicht „reparieren“ lassen, beginnt ein spannungsvolles Spiel um veränderte Rollen- und Machtverhältnisse. 40.-/35.-

21.1. 20 h TOBIAS HEINEMANN – JOURNEY MINDREADER MODERNER SHERLOCK HOLMES

Der MINDREADER spielt mit den Wahrnehmungen der Zuschauer, analysiert messerscharf und hypnotisiert wie ein moderner Sherlock Holmes. Lügen werden mit Leichtigkeit aufgedeckt, Gedanken gelesen, bevor sie zu Ende gedacht sind. Mit noch nie dagewesenen Experimenten sorgt Tobias für Spannung, Staunen und Begeisterung. 35.-/30.-

28.& 29.1. 20 h OROPAX „Testsieger am Scheitel.“

Traditionell tollkühn und schrill feiern die intellektuellen Underdogs ein buntes Gipfeltreffen der Sinnlosigkeit. Im Ziel warten: die kogni-tiefen EROSionen. Thomas und Volker, die langsamsten Shootingstars der Comedy-Geschichte, sind diesmal Testsieger in der haarigen Kategorie Scheitel mit Punkt – aber ohne Pony. 50.-/45.-

31.1. 18 h Planet Timmermahn 2020 - Best of Programm Ein Mundart-Erzählspektakel

Wenn Timmermahn seine Geschichten erzählt wird die Welt gleich besser. In diesem prallen, unvergleichbaren Sprach-Universum werden dreiste Lügen zu unverrückbaren Wahrheiten. Seine gemalten Bilder werden auf der Leinwand zum Leben erweckt und können sprechen. Höchster Unterhaltungswert. 35.-/30.-

6.2. 20 h & 7.2. 18 h Erbsache – Heinzer gegen Heinzer und Heinzer

Eine strenge Richterin, zwei ambitionierte Anwälte und drei verkrachte Geschwister sollen die Erbmasse eines Verstorbenen teilen. Die beteiligten Juristinnen und Juristen führen die Verhandlung mit viel Umsicht, bis auch sie ihre Grenzen erreichen und die Geschwister in einen Affektrausch geraten, der in einem Zivilprozess nichts zu suchen hat. Regie: Rafael Sanchez. 30.-/25.-

19.2. 20 h Charles Nguela mit neuem Programm

Stand-up-Comedy funktioniert im Austausch mit dem Publikum. Er geht auf Zwischenrufe ein, immer «auf Empfang». «Veeery funny» und charmant. Welche Geheimnisse Charles lüftet will er nicht verraten. Eines ist aber klar, wir können uns auf ein neues Charles-Abenteuer freuen. Nein, er ist noch immer nicht reich, aber seine Mutter liebt ihn immer noch. 30.-/25.-

28.2. 18 h Caroline Chevin ist zurück! Single 50-50

Die erfolgreiche Schweizer Sängerin ist zurück - zurück in der Schweiz – zurück auf der Bühne! Mit neuen Songs und ihren bekannten Hits. Der Ohrwurm Back In The Days ging 2010 um die Welt und hat sich über 80 Wochen in den Airplaycharts gehalten. Jetzt meldet sie sich zurück mit neuen Songs im Gepäck. 35.-/30.-

12.3. 20 h Hujässler

Hybride Ländler, so könnte man den kreativen Schub bezeichnen, den die Hujässler in der Schweizer Ländlerszene ausgelöst hatten. Das Quartett ist seit Jahren die einflussreichste Formation der instrumentellen Volksmusik der Schweiz. Der von ihnen erfundene Ländlerstil war einst so etwas wie die Ursuppe der Neuen Schweizer Volksmusik. 35.-/30.-

14.3. 18 h Lorenz Keiser mit neuem Programm „Wobisch?!“

Früher sagte man seinen Namen, dann Grüezi und danach begann das Gespräch. Heute reduziert sich die telefonische Begrüssungsformel auf ein einziges Wort: "Wobisch?!" – Das stresst, denn wir haben andere Fragen im Kopf: Ist es vielleicht gut, dass wir nach Jahren der Gehirnwäsche zur Abwechslung vermehrt die Hände waschen? 45.-/40.-

18.3. 20 h Michael von der Heide – Neues Album „Rio Amden Amsterdam“

Er ist ein musikalisches und sprachliches Chamäleon. Neben den Songs des neuen Albums bekommen natürlich auch die Klassiker ihren verdienten Platz: So wird der„Jeudi Amour“ besungen sowie die Welt „Hinderem Berg“ und jenseits des Walensees erkundet, bevor es zum Abschluss Gold regnet. 40.-/35.-

27.3. 20 h «Bröckelmann & Bröckelfrau» «19:57 Uhr. Gleis 12»

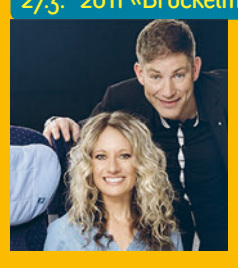

Irgendwann fährt der Zug ein. Man trifft sich im Abteil. Und dort geht ein Regenbogen an unterschiedlichen, ungewöhnlichen und witzigen Begebenheiten in allen Farben auf. Vom Krach im hinteren Abteil, bis zum Kragen platzen über die vielen Vorschriften im Zug. Sie trinkt Kaffee und ihm kommt der (kalte) Kaffee immer mal wieder ziemlich pointiert hoch. 35.-/30.-

9.4. 20 h Kiko Solo: Solo Kiko

Der Comedian aus der Ostschweiz hat schon einiges erlebt: nach der Rapkarriere brachte er die jamaikanische Bobmannschaft an die Olympischen Spiele. Nun steht er auf der Bühne und erzählt: Geschichten aus dem Leben von Frank Cabrera Hernandez sind unglaublich, aber wahr. Kiko – Radio auf zwei Beinen. 25.-/20.-

14.4. 16 h (Dauer ca. 35 Min.) Peach Weber Lesung „Zwerg Stolperli und das blaue Einhorn“

Als Peach Weber und René Lehner eine Kindergeschichte erfanden, ahnten sie nicht, dass es ein grosser Erfolg würde. „Zwerg Stolperli“ ist ein fröhlicher, herziger Lausbub, der ab und zu stolpert, aber nie aufgibt, nach dem Motto: Stolpern ist nicht schlimm, man muss aber einfach wieder aufstehen und nicht nur jammern. Beim „Stolperli-Lied“ tanzen alle begeistert mit. **Freier Eintritt!**

14.4. & 15.4. (Option) jeweils 20 h Peach Weber mit „Gäxplosion“

Peach Weber kommt mit seinem 16. Programm „Gäxplosion“ und verbreitet wiederum gute Laune. Der Knallfrosch aus dem Aargau ist das Gäx-Epizentrum der Schweiz. Wo er Auftritt, da bleibt kein Auge trocken, kein Schenkel ungeklopft, zwei Stunden unbeschwert lachen. 49.-/44.-

23. & 24.4. 20 h Alex Porter mit „Imagine“

IMAGINE, weit draussen im All finden wir die Aufzeichnungen vom vermissten «Major Tom». In einer mit Zauberkunst betriebenen Raumkapsel führt uns Major Tom mit Lichtgeschwindigkeit seine neusten Entdeckungen vor. Ein singender zaubernder Derwisch unterwegs, der uns mit seinen magischen Unmöglichkeiten in die Windungen unserer Imagination entführt. 42.-/37.-

30.4. & 1.5. (Option) jeweils 20 h A-Live Comedy A-Capella neues Programm / Première

Dass dieses kunterbunte Gesangs-Sextett es gewohnt ist, sein Publikum zu Begeisterungsstürmen hin zu reissen, ist ja bekannt. Nun wollen sie es aber wissen und kehren endlich nach einer schöpferischen Pause zurück: besser – witziger – grösser – schweizerischer! 45.-/40.-

Neu in dieser Saison!

Sunday Evening Blues im Theater

Von November bis März finden 4 Konzerte mit internationalen Künstlern statt.

Nicht verpassen!

Details ab Oktober auf www.duofischbach.ch

Find us on: facebook

Eine Stunde vor jeder Aufführung öffnen die Theater-Kasse und die Apéro-Bar.

Direkter Ticket Verkauf über www.duofischbach.ch und www.ticketino.com, diverse Poststellen und direkt im Theater. Nummerierte Sitzplätze!

Keine telefonischen Reservationen möglich, ausser für Gruppenreservationen.

Mieten Sie unsere Räumlichkeiten auch für Private und Öffentliche Anlässe sowie Konferenzen, Workshops, Proberaum und Seminare. Barmixkurs, Tanzkurse, private TV-Party-Abende mit Catering und was sonst noch gefällt.

Wir freuen uns auf Sie! Bis Bald in diesem Theater

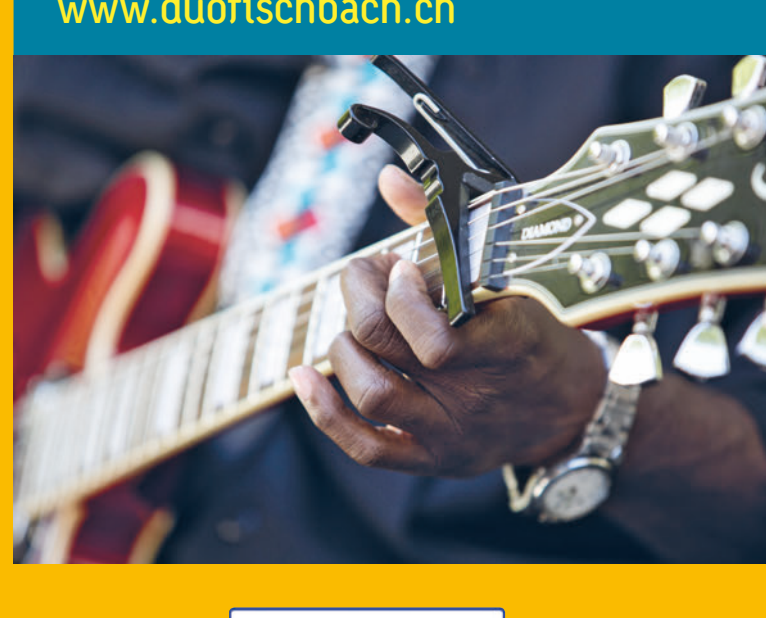

Plakatgestaltung (kein Witz)
mk3 mark nussbaumer weggis mk3.ch

Üsi Lokalzytig FREIER SCHWEIZER
RAIFFEISEN
SCHILLIGER HOLZ www.schilliger.ch
saredi ag bauunternehmung küssnacht am rigi / cham
ISENSCHMID Heizung | Metallbau | Apparatebau
Bote

Theater Duo Fischbach Kelmattstrasse 22 6403 Küssnacht T 041 850 24 11 www.duofischbach.ch